Infos pratiques

- Les randonnées sont guidées en langue française, à l'exception de la balade du 5 août.
- **Pour certaines randonnées, il est obligatoire de réserver au préalable, le nombre de places étant limité, pour des raisons pratiques et qualitatives. Les réservations se font à l'Office du Tourisme d'Hastière (OTH)**, par téléphone, courrier ou e-mail. La date limite, variable en fonction de la nature de la balade, figure sur la fiche détaillée de chaque promenade. La réservation est par ailleurs conseillée pour toutes les balades.
- Pour la randonnée à vélo, location possible exclusivement sur réservation préalable à l'OTH, au plus tard la veille de la randonnée à 12h, en précisant le nombre et le type (homme, femme ou enfant + âge) de vélos souhaités. Location de vélos électriques possible (réservation au plus tard 3 jours avant la randonnée, sous réserve de disponibilité)
- Les participants sont invités à se munir de la tenue adéquate, en fonction des conditions météorologiques, et de porter des chaussures adaptées à l'activité. Les informations pratiques (distance, terrain…) figurent sur les fiches détaillées de chaque randonnée.
- Certaines randonnées peuvent être annulées si un nombre minimum de participants n'est pas atteint.
- Pour les balades nécessitant une réservation préalable (« **RESERVATION OBLIGATOIRE** »), l'OTH fermera les réservations une fois le nombre maximum de participants atteint.
- Les organisateurs déclinent toute responsabilité en cas d'accident ou de vol survenu pendant la randonnée.
- Informations complémentaires auprès de l'OTH ou sur notre site internet www.hastiere-tourisme.be.

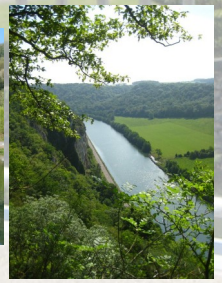

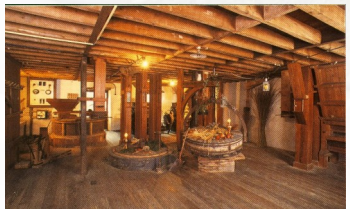

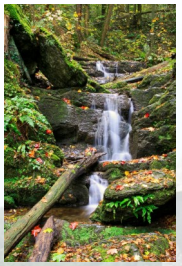

Praktische inlichtingen

- Wandelingen worden enkel in het frans geleid, met uitzondering van wandeling van 5 augustus.
- **Door beperkte plaatsen en kwaliteitsredenen, is het voor vele wandelingen verplicht op voorhand te reserveren bij de Toeristische Dienst van Hastière (OTH)**; dit kan per brief, telefoon of e-mail. De afsluiting is verschillend van wandeling tot wandeling. Meer details over reservatietermijnen op de getetailleerde fiche van iedere wandeling. Reservatie trouwens ook aanbevolen voor alle wandelingen.
- Bij de reservatie kan je fietsen huren voor de fietstocht, ten laatste één dag voor de tocht voor 12 uur, bij OTH. Gelieve het aantal en het soort (man, vrouw, kind + leeftijd) fietsen te vermelden bij de reservatie. Huur van fiets met elektrisch bijstand ook mogelijk (ten laatste 3 dagen op voorhand, volgens beschikbaarheid).
- Deelnemers zorgen zelf voor gepaste kleding en schoenen. Praktische details (lengte, moeilijkheid, grond…) zijn te vinden op de getetailleerde fiche van iedere wandeling
- De organisatoren zijn niet verantwoordelijk voor eventuele ongevallen, schade of diefstal tijdens de wandeling of tocht.
- Een wandeling kan steeds geannuleerd worden bij gebrek aan deelnemers.
- Indien reservaties verplicht zijn (« **RESERVATION OBLIGATOIRE** ») zal OTH de reservaties sluiten zodra het maximum aantal deelnemers ingeschreven is, eventueel voor de afsluitingsdatum.
- Bijkomende informatie bij de Toeristische Dienst van Hastière of op onze website www.hastiere-tourisme.be.

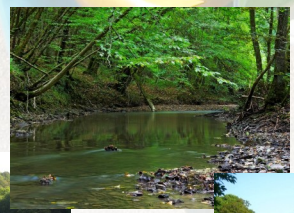
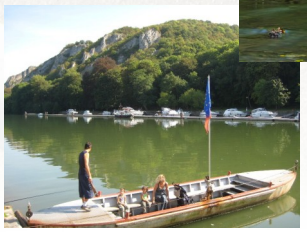
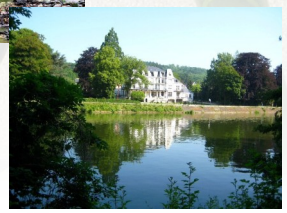

18 visites thématiques

à la découverte d'Hastière…
à pied… ou à vélo…

Programme 2018

Office du Tourisme
Hastière-sur-Meuse

Rue Marcel Lespagne 27 - 5540 Hastière-Lavaux
Tel : +32(0)82 64 44 34
tourismehastiere@scarlet.be
www.hastiere-tourisme.be

Avec le soutien de la Commune d'Hastière,
de la Maison du Tourisme « Vallée de la Meuse Namur-Dinant »
et du Commissariat général au Tourisme,
en collaboration avec les Cercles des Naturalistes de Belgique,
la Maison du Patrimoine d'Hastière, « l'Agenda du Patrimoine »,
le Waulsortium, le Club Photo Nature Haute-Meuse
et Naturescapade

Date	Heure	Thématique	Organisation	Guides	Prix
Di 01/04/2018	14h00	La source de La Rochette à Freÿr (Journées de l'Eau) **(RESERVATION OBLIGATOIRE)**	O.T. Hastière & CNB*	Georges Hublet	Gratuit
Di 08/04/2018	10h	Les oiseaux des bords de Meuse	O.T.Hastière**	Olivier Colinet	3,- €
Di 22/04/2018	14h30	Par un beau printemps au Moulin de l'Hermeton (Agenda du Patrimoine)	O.T.Hastière & Maison Patrimoine	Jonathan Porignaux	3,- €
Sa 12/05/2018	10h	VTT : la vallée de la Meuse, par monts et par vaux	O.T. Hastière & Naturescapade	Alain Leblanc	5,- €
Di 27/05/2018	14h30	Le Paradis des Chevaux (Agenda du Patrimoine)	O.T. Hastière & CNB	Georges Hublet	3,- €
Di 10/06/2018	14h30	Les Palaces Mosans de Waulsort (Agenda du Patrimoine)	O.T. Hastière	Georges Hublet	3,- €
Di 24/06/2018	14h30	Les chemins du Patrimoine (Agenda du Patrimoine) **(A VELO)**	O.T.Hastière	Jonathan Porignaux	5,- €
Di 15/07/2018	14h	La vallée de l'Hermeton **(RESERVATION OBLIGATOIRE)**	O.T.Hastière & CNB	Guy Denef	3,- €
Di 29/07/2018	14h30	Traces de la guerre 14-18 à Waulsort (Agenda du Patrimoine)	O.T.Hastière & Waulsortium	Olivier Gebka	3,- €
Zo 05/08//2018	14u30	**Het Maasdal en de hoogvlakte van Blaimont (begeleiding en commentaar in het Nederlands)**	O.T. Hastière & Naturescapade	Alain Leblanc	3,- €
Di 19/08/2018	14h	La géo-morphologie de Freÿr et du Colèbi **(RESERV. OBLIGATOIRE)**	O.T. Hastière & CNB	Guy Denef	3,- €
Di 02/09/2018	14h30	Curiosités historiques d'Hastière-par-delà (Agenda du Patrimoine)	O.T.Hastière & Maison Patrimoine	Jonathan Porignaux	3,- €
Sa 15/09/2018	17h	A l'écoute du brame du cerf **(RESERVATION OBLIGATOIRE)**	O.T.Hastière	Georges Hublet	3,- €
Di 30/09/2018	15h	Les champignons de nos forêts **(RESERVATION OBLIGATOIRE)**	O.T. Hastière & CNB	Danilo Seghizzi	3,- €
Di 07/10/2018	14h30	Curiosités historiques d'Hastière-Lavaux (Agenda du Patrimoine)	O.T.Hastière & Maison Patrimoine	Jonathan Porignaux	3,- €
Di 28/10/2018	14h	De Waulsort aux Cascatelles : photographier notre nature	O.T.Hastière & Club Photo Nat.	Club Photo Nature Haute-Meuse	3,- €
Me 31/10/2018	18h	Chasse au loup (Halloween) aux flambeaux à Hermeton	O.T. Hastière & Naturescapade	Alain Leblanc	3,- €
Sa 29/12/2018	17h	Découvrir Waulsort à la lueur des flambeaux (Agenda du Patrimoine)	O.T. Hastière & Waulsortium	Olivier Gebka	3,- €

* CNB : Cercles des Naturalistes de Belgique
** O.T.Hastière : Office du Tourisme d'Hastière

RESERVATION OBLIGATOIRE et lieux de rendez-vous : voir fiches détaillées auprès de l'OT Hastière ou sur *www.hastiere-tourisme.be*

BON APPETIT !

Profitez d'un bon repas après (avant) votre balade

A chaque balade, nous avons associé un restaurant situé à proximité du point de départ et d'arrivée, qui vous propose de compléter votre expérience par un repas, après (ou parfois avant) la balade. Le menu comprend 3 services (entrée, plat, dessert), et vous est proposé à un prix attractif.

Attention : pour permettre au restaurateur de vous proposer des produits frais au meilleur prix, il est indispensable de réserver ce service auprès de l'OTH au plus tard le vendredi qui précède la balade, avant 16h.

Tous les détails des restaurants et des menus pour chaque balade sont repris sur les fiches détaillées, que vous trouverez auprès de l'Office du Tourisme ou sur le site internet *www.hastiere-tourisme.be*, quelques semaines avant la date de la randonnée.

Pour des informations plus complètes concernant parcours et conditions de participation, demandez les fiches détaillées de chaque promenade auprès de l'OT Hastière ou téléchargez-les sur *www.hastiere-tourisme.be*